



## AGENCE AIX-LES-MILLES : LA SOCIÉTÉ MARSEILLAISE DE CRÉDIT RÉINVENTE LE CONCEPT D'AGENCE

La Société Marseillaise de Crédit lance un nouveau concept d'agence à Aix-les-Milles, 415 rue Claude Nicolas Ledoux, pour répondre aux nouvelles aspirations de ses clients qui entreprennent.

### Une approche relationnelle pour enrichir la relation client

Transparence, modularité et convivialité sont les maîtres-mots du projet architectural cocréé avec les clients et les collaborateurs de la Banque.

L'agence dispose d'un espace libre service accessible 7 jours sur 7 de 6h00 à 22h00 permettant de réaliser certaines opérations (remise de chèques, retrait de monnaie, dépôt d'espèces, etc.).

Différentes zones, entièrement connectées, s'adaptent aux besoins des clients, des collaborateurs et des typologies de rendez-vous.

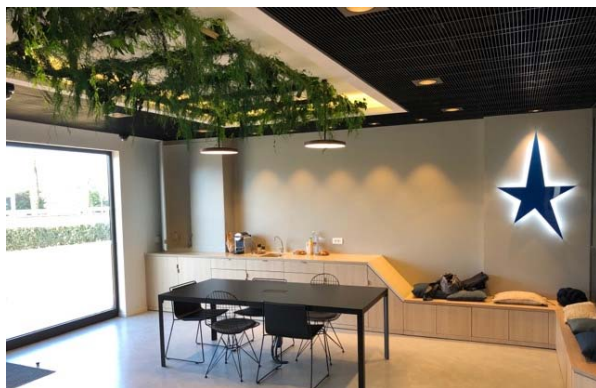

### Un nouveau concept d'agence au design et aux fonctionnalités résolument modernes

Ce nouvel espace est ouvert du lundi au vendredi de 9h00 à 13h00 et de 14h00 à 17h30.

Pour favoriser le nomadisme et faciliter le partage d'information, les conseillers sont équipés de laptops et travaillent en espace partagé, au centre de l'agence.

« L'agence d'Aix-les-Milles fait écho à l'ambition de la Société Marseillaise de Crédit, celle d'être une Banque ouverte, fournisseur de savoirs, et intégrée à son tissu social. Notre objectif est d'aller au-delà de l'accompagnement financier de nos clients particuliers et entrepreneurs et de partager, dans nos locaux, des moments d'échanges et de convivialité », précise Bruno Deschamp, président du Directoire de la Société Marseillaise de Crédit.





## À PROPOS DE LA SOCIÉTÉ MARSEILLAISE DE CRÉDIT

Fondée en 1865 à Marseille, la Société Marseillaise de Crédit offre à plus de 383 000 clients la proximité d'une grande banque régionale grâce à ses 1 372 collaborateurs et à son réseau de 149 agences regroupées en 15 Directions Régionales réparties sur tout le pourtour méditerranéen.

Dans le cadre d'une relation personnalisée et par des conseils de qualité, elle propose aux particuliers, professionnels et aux PME régionales une gamme complète de produits et services en matière de placements, crédits et gestion de flux.

Si par son activité, la Société Marseillaise de Crédit accompagne naturellement l'économie locale, elle s'engage également aux côtés de toutes les initiatives prises dans des domaines complémentaires et porteuses d'efficacité économique pour son territoire.

La Société Marseillaise de Crédit est filiale à 100 % du groupe Crédit du Nord.

Plus d'informations sur : [www.smc.fr](http://www.smc.fr) - Retrouvez-nous également sur



### CONTACTS PRESSE

Société Marseillaise de Crédit



**Philippe Bellemin-Noël**  
Directeur de la communication  
04 91 13 34 76

[philippe.bellemin\\_noel@smc.fr](mailto:philippe.bellemin_noel@smc.fr)

**Alexandra Denys**  
Chargée de communication  
04 91 13 55 22

[alexandra.denys@smc.fr](mailto:alexandra.denys@smc.fr)

